



Centro Regional de Excelência
Educação para o Desenvolvimento Sustentável
ÁREA METROPOLITANA DO PORTO



ACKNOWLEDGED BY



**UNITED NATIONS
UNIVERSITY**



S. João da Madeira
Câmara Municipal

FUNDAÇÃO SERRALVES

Campo Aberto



Educação para o desenvolvimento sustentável (EDS)

Permite desenvolver indivíduos plenos, cooperantes, tolerantes, justos, conhecedores e participantes activos na sociedade e que tenham comportamentos compatíveis com a manutenção dos processos naturais que suportam a vida.



Temas sob o chapéu da EDS (conhecer, respeitar, saber actuar)

1. Biodiversidade e ecossistemas naturais (áreas protegidas, espécies, floresta, zonas costeiras...)
2. Consumo e produção responsáveis (resíduos, água, energia, agricultura...)
3. Qualidade de vida (hábitos saudáveis, alimentação, mobilidade, desporto, segurança rodoviária, tabagismo, educação...)
4. Justiça social (redução da pobreza, igualdade de oportunidades, tolerância, paz...)
5. Cidadania (acesso à informação, funcionamento das instituições democráticas, participação...)

É uma rede de trabalho de entidades públicas e privadas que têm um papel na educação dos cidadãos para um futuro mais sustentável. Pretende criar plataformas inovadoras para partilha de informação e experiências e para promover o diálogo dos actores locais e regionais através de parcerias para o desenvolvimento sustentável.



Área Metropolitana do Porto

1,67 milhões de pessoas

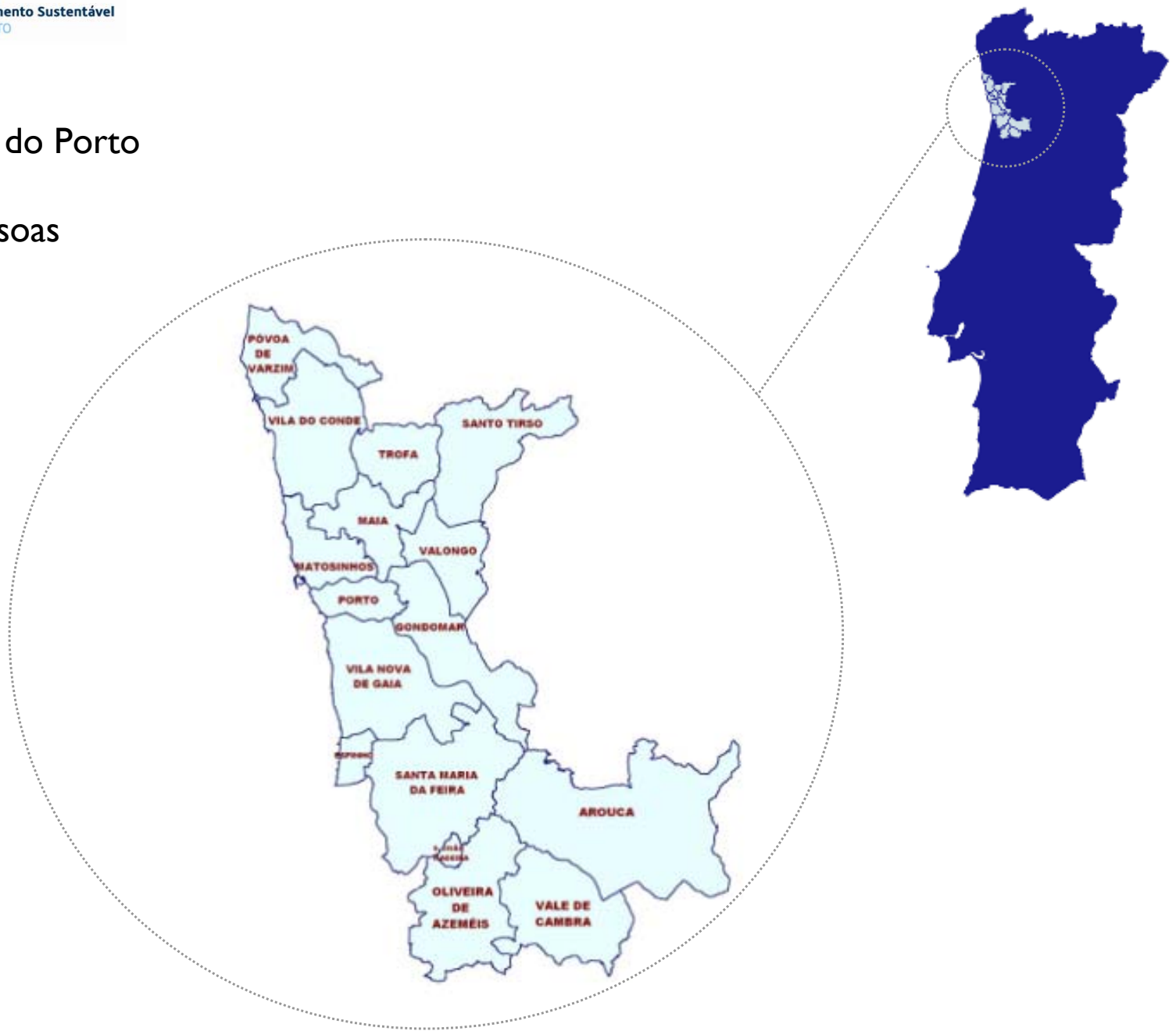

Resulta do Plano Estratégico de Ambiente do Grande Porto (2003-2008) no qual mais de 5000 cidadãos e cerca de 200 entidades da região que definiram uma visão para o futuro...



*Queremos uma região com rios e ribeiros limpos, onde a água é usada de forma eficiente. Uma região com mais espaços verdes, vegetação natural e áreas protegidas. Uma região com mobilidade para todos, onde é fácil circular de transportes públicos, a pé e de bicicleta. **Uma região que investe em educação para a sustentabilidade num patamar de maior qualidade. Uma região com maior cooperação entre entidades e participação efectiva dos cidadãos, investindo na qualidade de vida.***

A principal meta é a de aumentar os níveis de coordenação entre instituições, criar sinergias, estimular padrões de qualidade, valorizar os recursos activos da região neste âmbito da educação para o desenvolvimento sustentável (cidadãos, organizações, voluntários) e contribuir com informação e formação.





porto

Centro Regional de Excelência
Educação para o Desenvolvimento Sustentável
ÁREA METROPOLITANA DO PORTO

Educação formal

Universidades

Escolas secundárias

Escolas de ensino básico

Ministério da Educação

Educação não formal e informal

Centros Educação Ambiental

Museus

Fundações

Governos locais

Associações

Empresas

Media

Ministério do Ambiente

Unesco

...



ORGANIZAÇÃO



Centro Regional de Excelência
Educação para o Desenvolvimento Sustentável
ÁREA METROPOLITANA DO PORTO

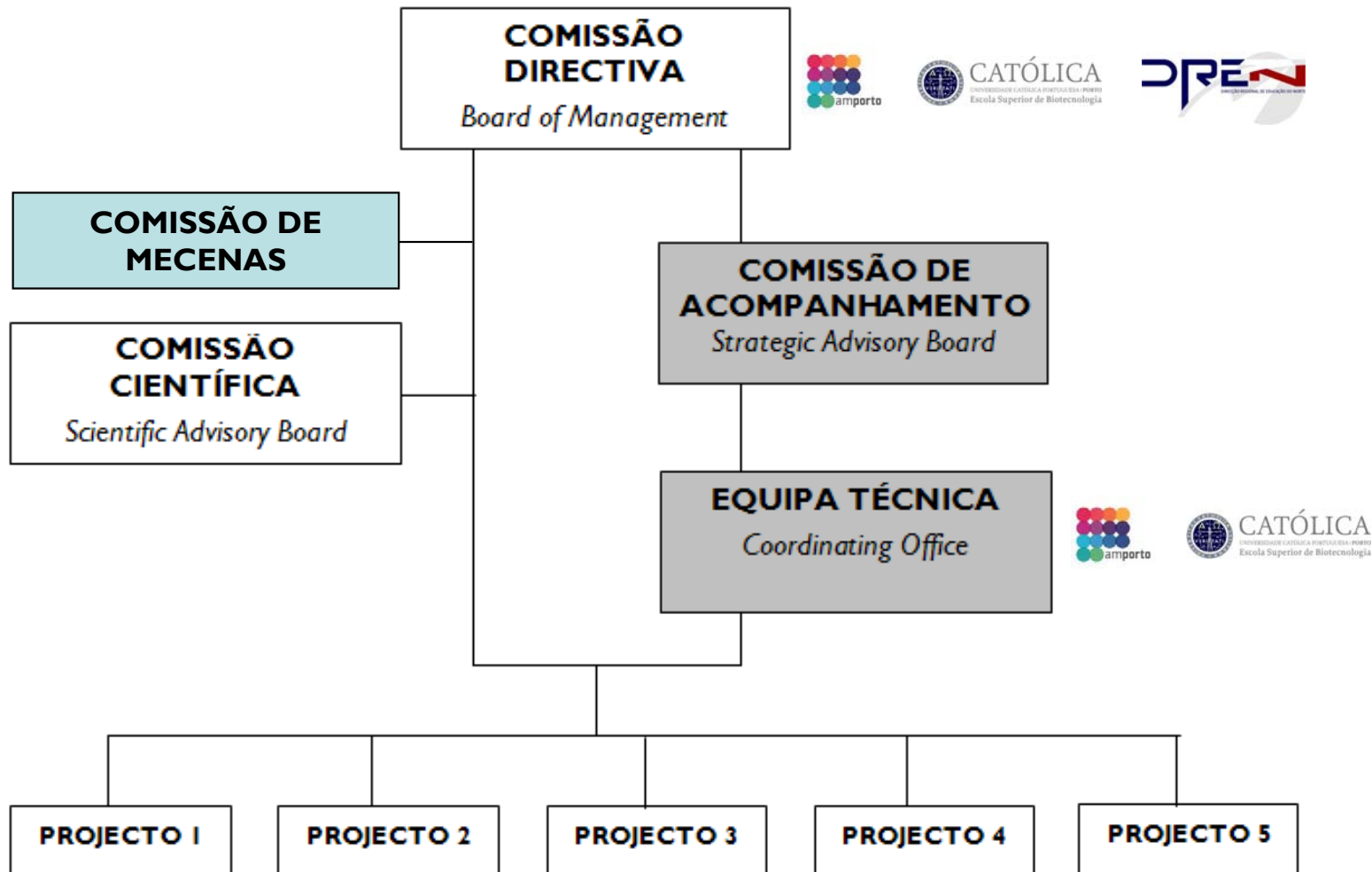

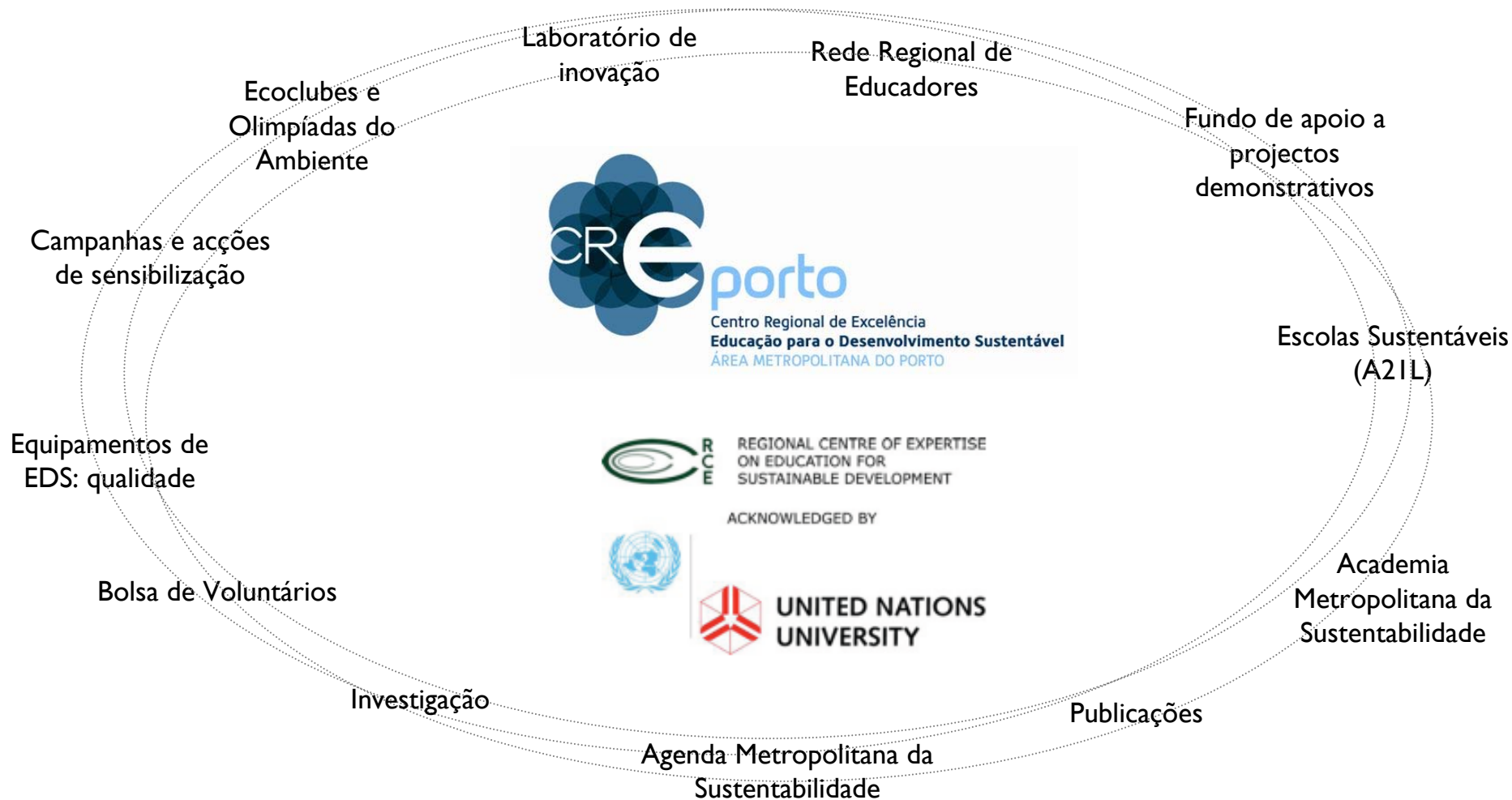

QUINTA-FEIRA, 6 DE AGOSTO DE 2009

Curso de Educação para o Desenvolvimento Sustentável - um novo paradigma



Vinte horas, 8 formadores, 19 participantes, entre os quais 15 técnicos das entidades integrantes do CRE_PORTO. Foi uma semana em que se percorreu o estado do mundo, o papel da educação, estudos de caso e se terminou com um enquadramento das actividades dentro da Década da Educação para o Desenvolvimento Sustentável.

CRE_PORTO traz a Exposição do Ano Internacional do Planeta Terra à Área Metropolitana do Porto



A partir do dia 5 de Janeiro de 2010 a exposição do Ano Internacional do Planeta Terra, desenvolvida pela Comissão Nacional da Unesco, percorrerá várias instituições e espaços de exposição da AMP. Até ao dia 4 de Julho de 2010, a exposição percorrerá Valongo, Vila do Conde, Póvoa de Varzim, Vale de Cambra, Santo Tirso, Maia, Vila Nova de Gaia, Oliveira de Azeméis, Trofa e passará ainda pela Comissão de Coordenação e Desenvolvimento Regional do Norte.

CRE_PORTO no Encontro Internacional de Centros Regionais de Excelência



Entre os dias 12 e 15 de Maio o CRE_PORTO participou no encontro internacional de Centros Regionais de Excelência em Montreal partilhando com os parceiros internacionais os seus primeiros passos, organização e projectos planeados.

Revista do CRE_PORTO em preparação



Está em curso a criação da revista de Educação para a Sustentabilidade, do CRE_PORTO. Será uma revista 100% electrónica destinada principalmente aos profissionais e interessados pelas questões da educação para a sustentabilidade.

ReEDS: educadores em rede!



ReEDS ou Rede de Educadores para o Desenvolvimento Sustentável será uma rede informal de educadores interessados nos temas de sustentabilidade.

EqEDS: o que são?



EqEDS ou Equipamentos de Educação para o Desenvolvimento Sustentável é a designação que se dá a iniciativas de âmbito não formal, com instalações permanentes que funcionam de forma regular (+ de 120 dias/ano) e oferecem programas e actividades de EDS (educação para o desenvolvimento sustentável) dirigidos a escolares e outros colectivos (Barracosa e Meira, 2001, 2004). Dependendo das suas actividades, poderá incluir-se na classificação de EqEDS os/as: Centros de Educação Ambiental, Centros de Interpretação, Ecotecas, Parques, Quintas pedagógicas, Parques Oceanográficos/Aquários, Centros de valorização de resíduos, ETA e ETAR, Centros de Ciência Viva, Biológicos/Zoológicos, Museus...

Green Keepers Network

CRE_PORTO promove "Tardes do Milénio na Biblioteca Almeida Garrett"



Entre os dias 14 e 21 de Outubro de 2009, durante a Semana Objectivos do Milénio das Nações Unidas, este ano assinalada na região do Porto, o CRE_PORTO dinamizará na Biblioteca Almeida Garrett um conjunto de debates destinados a jovens e adultos animados por distintos moderadores. O objectivo é discutir o que

podem fazer os cidadãos fazer para ajudar os governos do mundo a cumprir a sua parte na Declaração do Milénio.





Academia da
Sustentabilidade

Rede de Educadores

Campanhas de
sensibilização

Agenda da
Sustentabilidade

Revista
E & S

(...)

NETWORKING



Instituições da Rede UBUNTU

United Nations University

United Nations Educational, Scientific and Cultural Organization

International Association of Universities

Third World Academy of Sciences

African Academy of Science

Science Council of Asia

International Council for Science

World Federation of Engineering Organisations

Copernicus-Campus

Higher Education for Sustainable Development

University Leaders for a Sustainable Future

Centros Regionais de Excelência no Mundo

Beijing, Bogor, Cebu, Cha-am, Chubu, Delhi, East Kalimantan, Greater Sendai, Guwahati, Hyogo-Kobe, Incheon, Kitakyushu, Kodagu, Kyrgyzstan, Lucknow, Cairo, Ghana, Greater Mbarara, Greater Nairobi, Kano, KwaZulu Natal, Lagos, Makana and Rural Eastern Cape, Maputo, Swaziland, Zomba, Anji, Bangalore, Curitiba-Parana, Grand Rapids, Greater North Central Texas, Greater Sudbury, Montreal, Saskatchewan, Toronto, Western Jalisco, Ireland, Jordan, Munich, North East, Nuremberg, Porto Metropolitan Area, Rhine-Meuse region, Samara, Skane, Southern North Sea, Severn, Yorkshire and Humberside, Northern Mindanao, Okayama, Penang, Pune, Tongyeong, Trang, Yogyakarta, Yokohama, Barcelona, Creias-Oeste, East Midlands, Graz-Styria, Hamburg

CONTACTOS



Universidade Católica Portuguesa - Pólo da Asprela

Grupo de Estudos Ambientais
Rua Dr. António Bernardino de Almeida
4200-072 Porto Portugal
t + 351 22 558 00 32
f + 351 22 509 0351

Marta Pinto

mspinto@intervirmais.pt

porto.cre@gmail.com

Área Metropolitana do Porto

Avenida dos Aliados, 236-1º
4000-065 Porto
t +351 223 392 020
f +351 222 084 099

Albano Carneiro

acarneiro@amp.pt

www.creporto.blogspot.com